NANO BRAZIL

ORGANIC LINE

ОРГАНИЧЕСКАЯ РЕКОНСТРУКЦИЯ.
СИЛА ПРОТЕИНОВ И ЛИПИДОВ
ДЛЯ ИДЕАЛЬНЫХ ВОЛОС.

КОНЦЕПЦИЯ ЛИНЕЙКИ

ORGANIC LINE – это профессиональная органическая линия для глубокого восстановления и защиты волос.
БАЛАНС ПРОТЕИНОВ И ЛИПИДОВ.

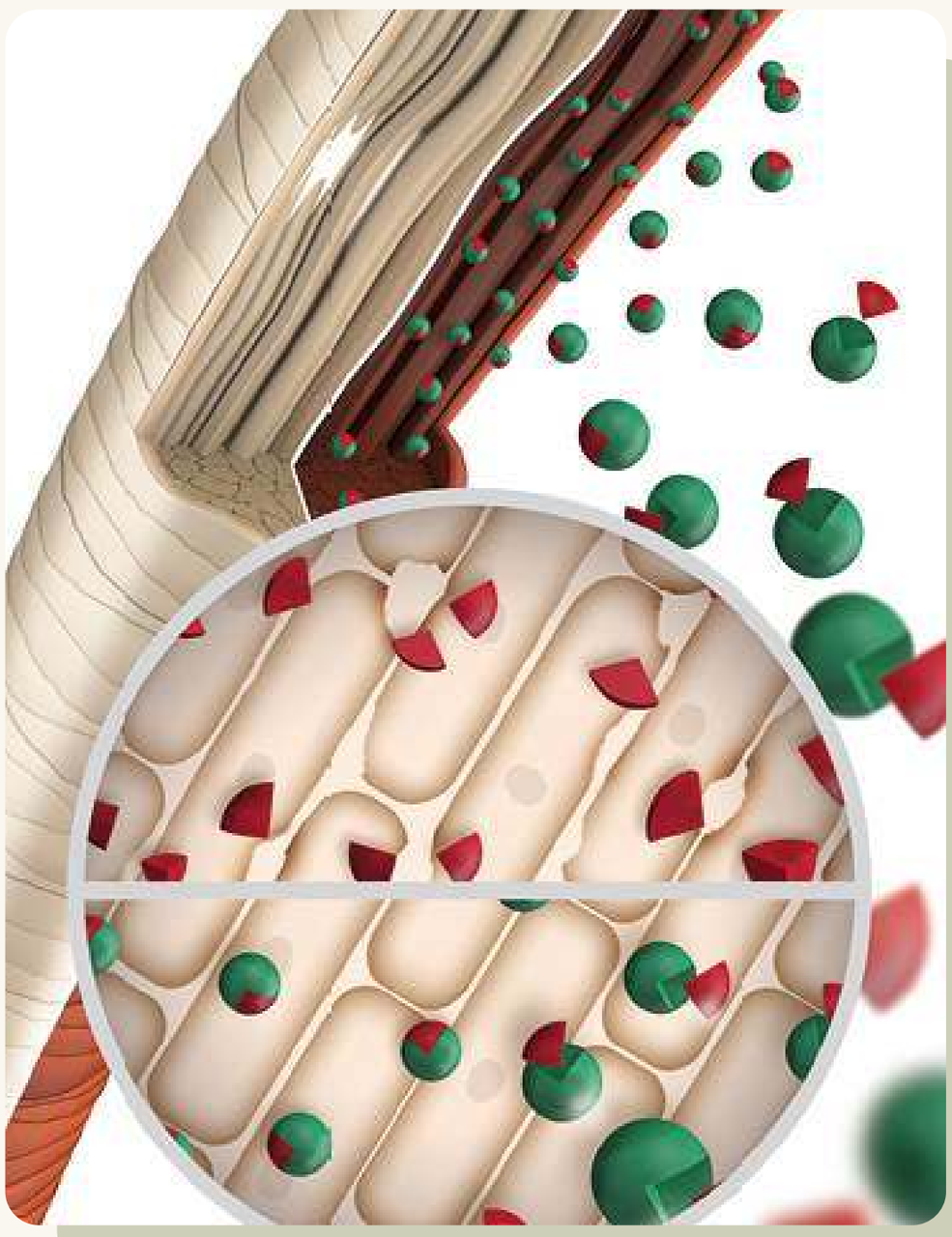

- **Протеины** восполняют дефицит белка, укрепляют структуру волос изнутри, возвращая им прочность.
- **Липиды** восстанавливают гидролипидный баланс, обеспечивая эластичность, мягкость и защиту.
- **Аминокислоты и натуральные масла** создают синергетический эффект:
волосы восстанавливаются одновременно изнутри и снаружи.

ЦЕЛЬ:

- Восстановить повреждённые участки структуры волос.
- Вернуть локонам естественную силу, упругость и гибкость.
- Обеспечить гладкость, блеск и долговременную защиту от повреждений.
- Сохранить результат после процедур выпрямления, окрашивания и реконструкции.



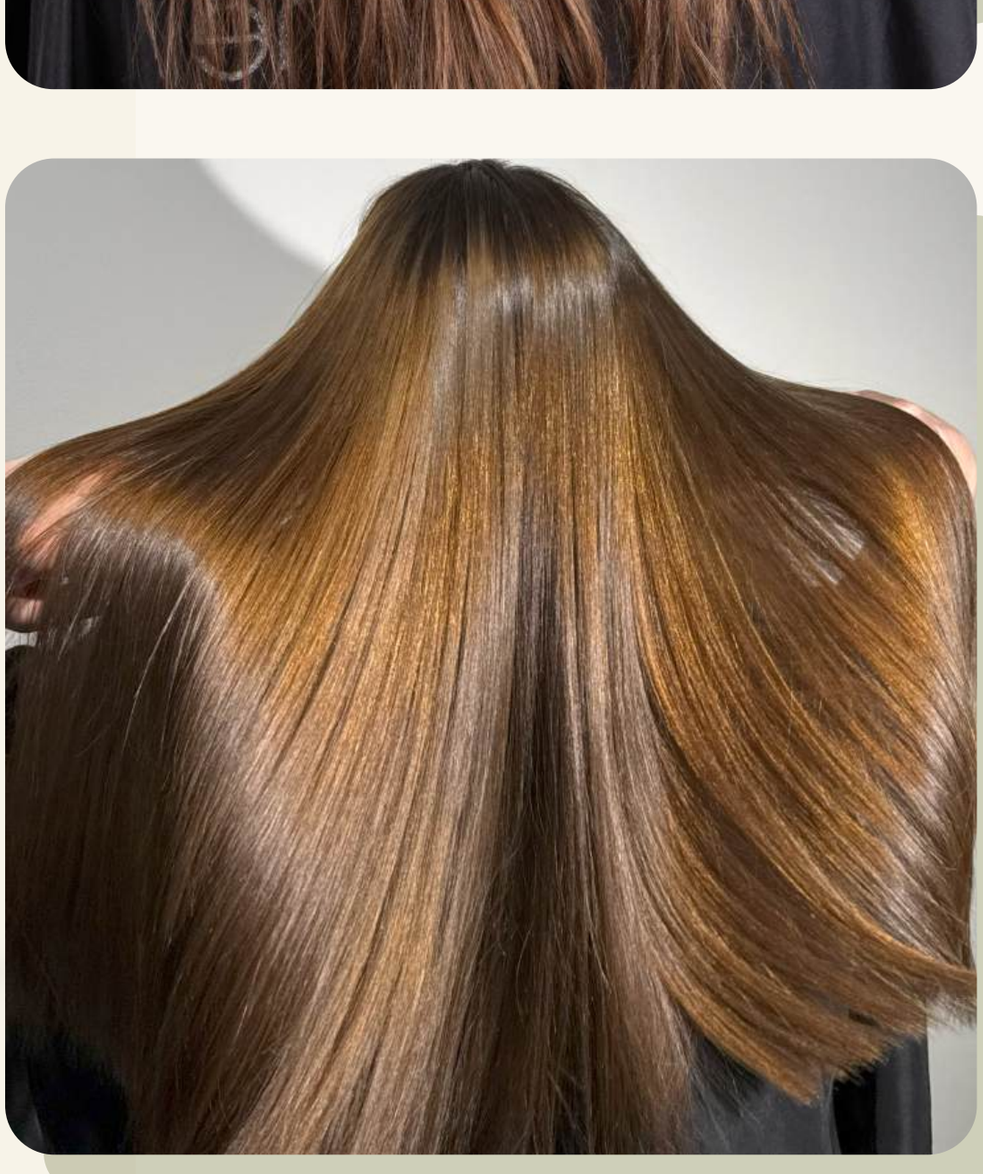

ПРЕИМУЩЕСТВА

- ## ОРГАНИЧЕСКИЙ ПРОТЕИНОВЫЙ БИОКОМПЛЕКС

  Восстанавливает структуру волос на клеточном уровне, укрепляет и придаёт упругость.

- ## КОНЦЕНТРИРОВАННЫЕ ФОРМУЛЫ

  Высокая насыщенность активными компонентами обеспечивает быстрый и выраженный эффект уже после первой процедуры.

- ## НАТУРАЛЬНЫЕ МАСЛА ПРЕМИАЛЬНОГО КАЧЕСТВА

  Арганы, ши, кокос, миндаль, авокадо и другие масла глубоко питают волосы, делают их мягкими, гладкими и блестящими.

- ## УНИВЕРСАЛЬНОСТЬ И СОВМЕСТИМОСТЬ С ПРОЦЕДУРАМИ

  Подходят для использования как самостоятельный уход или как часть профессиональных сервисов: ботокс, кератин, реконструкции, тонирование, химическая завивка.

- ## ЭФФЕКТИВНОСТЬ ПРИ ЛЮБОЙ СТЕПЕНИ ПОВРЕЖДЕНИЯ

  От лёгкой сухости до глубоко повреждённых волос — продукты адаптируются под потребности и возвращают здоровье каждому типу волос.

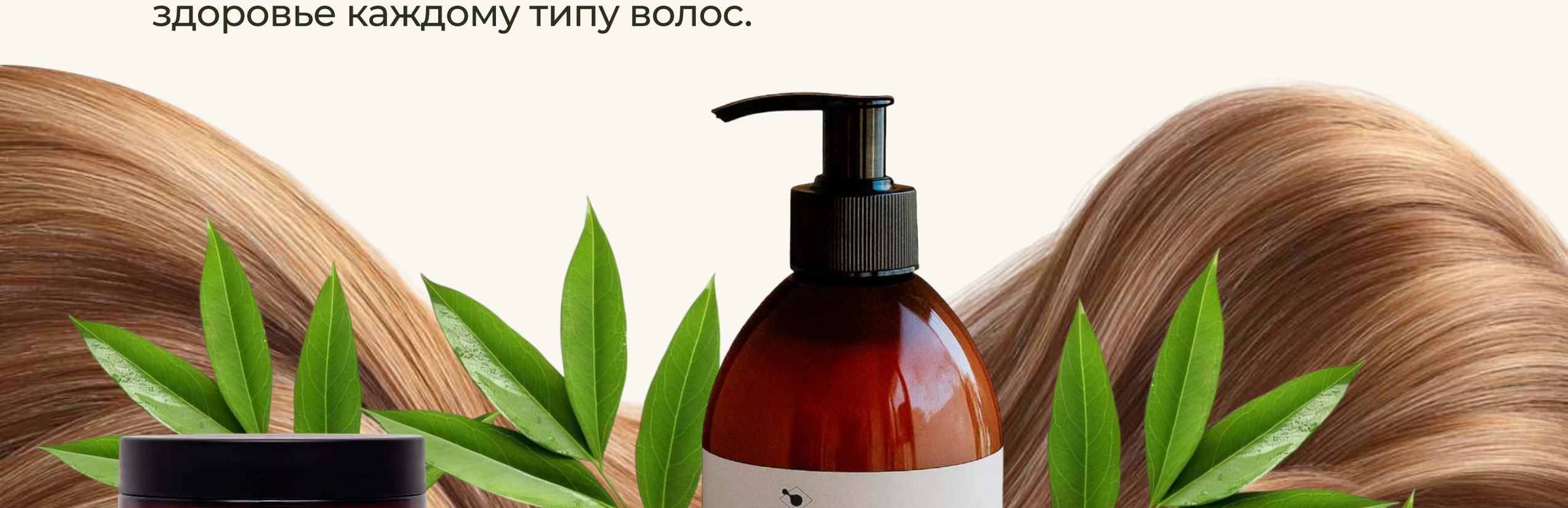

БАЗОВЫЕ АКТИВЫ ЛИНЕЙКИ



РАСТИТЕЛЬНЫЕ ПРОТЕИНЫ (ПШЕНИЦА, СОЯ, КУКУРУЗА)

восстанавливают структуру, укрепляют стержень волоса, придают плотность и упругость.



ГИДРОЛИЗОВАННЫЙ КЕРАТИН

встраивается в поврежденные участки, возвращает эластичность и блеск.



АМИНОКИСЛОТНЫЙ КОМПЛЕКС

удерживает влагу, смягчает и защищает от сухости.



НАТУРАЛЬНЫЕ МАСЛА (АРГАНЫ, КОКОС, ШИ, МИНДАЛЬ, АВОКАДО, ЛЕН, ЗАРОДЫШИ ПШЕНИЦЫ)

питают, сглаживают кутикулу, усиливают блеск и мягкость.



ЦЕРАМИДЫ И ФОСФОЛИПИДЫ

восстанавливают липидный барьер, препятствуют потере влаги, повышают стойкость окрашивания.



ПАНТЕНОЛ (ПРОВИТАМИН B5)

один из немногих компонентов, проникающих вглубь структуры волоса; восстанавливает повреждения изнутри, придает эластичность и плотность.



НИАЦИНАМИД (ВИТАМИН B3)

укрепляет кутикулу, стимулирует микроциркуляцию кожи головы, делает волосы более гладкими, блестящими и устойчивыми к ломкости.

DEEP CLEAN SHAMPOO

ШАМПУНЬ ГЛУБОКОЙ ОЧИСТКИ



ДЕЙСТВИЕ:

Глубокое очищение волос и кожи головы, удаление силиконов и остатков средств.

ГЛАВНОЕ ПРЕИМУЩЕСТВО:

Очищение с сохранением питания волос благодаря протеинам и натуральным маслам (арганы, конопли).

КОМУ ПОДХОДИТ:

Все типы волос перед восстановительными и выпрямляющими процедурами.

ОТЛИЧИЕ ОТ КОНКУРЕНТОВ:

Убирает загрязнения глубже, чем обычные шампуни, подготавливая волосы к последующим процедурам.

СОСТАВ:



Растительные протеины **(пшеница, соя, кукуруза)**

Гидролизованный кератин

Масла арганы и конопли

Пантенол

COLD BTX CONCENTRATE

МАСКА - РЕКОНСТРУКТОР



ДЕЙСТВИЕ:

Восстановление структуры волос и ламинирование, устранение ломкости и пушистости.

ГЛАВНОЕ ПРЕИМУЩЕСТВО:

Концентрированный органический протеиновый комплекс + масла арганы и кокоса для мгновенного ухаживающего эффекта.

КОМУ ПОДХОДИТ:

Поврежденные, тусклые, ломкие волосы всех типов.

ОТЛИЧИЕ ОТ КОНКУРЕНТОВ:

Быстро восстанавливает гидролипидный слой волос без утяжеления.

СОСТАВ:



- Масла арганы и кокоса
- Растительные протеины **(пшеница, соя, кукуруза)**
- Гидролизованный кератин
- Аминокислотный комплекс
- Пантенол, ниацинамид, витамины

THERMO BTX CONCENTRATE

МАСКА - РЕКОНСТРУКТОР



ДЕЙСТВИЕ:

Разглаживание, дисциплина волос, восстановление внутренней структуры.

ГЛАВНОЕ ПРЕИМУЩЕСТВО:

Органический протеиновый комплекс + масла ши и арганы + аминокислоты для устойчивой гладкости и блеска.

КОМУ ПОДХОДИТ:

Любые волосы после термопроцедур, окрашивания и химической обработки.

ОТЛИЧИЕ ОТ КОНКУРЕНТОВ:

Сохраняет эффект после термообработки и защищает волосы от ломкости.

СОСТАВ:

- Масла арганы, ши, авокадо
- Растительные протеины **(пшеница, соя, кукуруза)**
- Гидролизованный кератин
- Аминокислотный комплекс
- Экстракты овса, тамаринда, аира

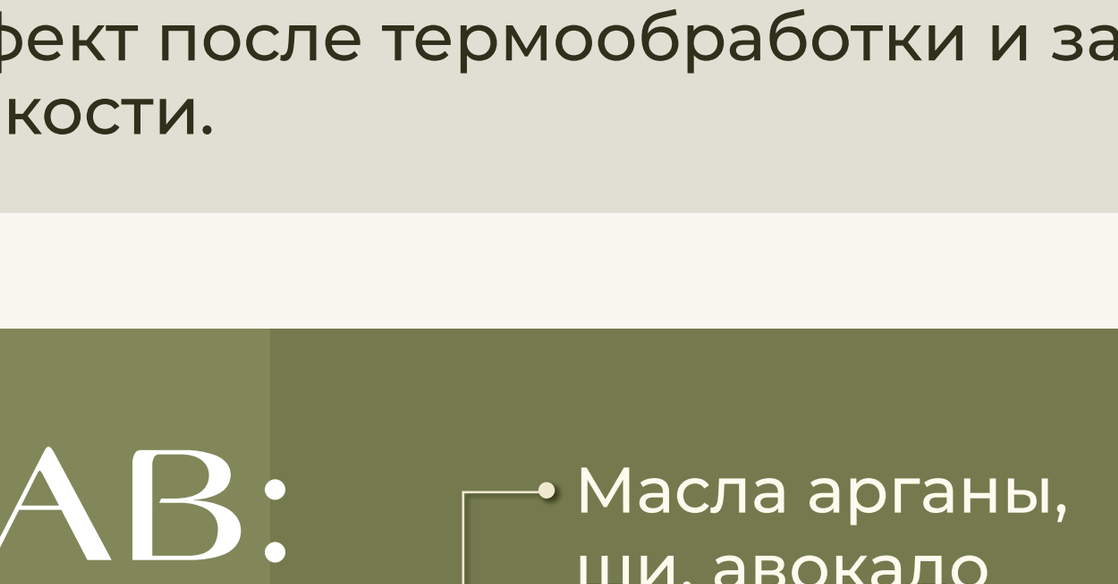

PEARL BTX CONCENTRATE

МАСКА - РЕКОНСТРУКТОР



ДЕЙСТВИЕ:

Восстановление и коррекция цвета, нейтрализация желтизны.

ГЛАВНОЕ ПРЕИМУЩЕСТВО:

Концентрированный протеиновый комплекс + масла арганы, миндаля и авокадо + фиолетовый пигмент.

КОМУ ПОДХОДИТ:

Осветленные, мелированные и окрашенные в блонд волосы.

ОТЛИЧИЕ ОТ КОНКУРЕНТОВ:

Одновременное восстановление и цветокоррекция, предотвращение желтизны без утяжеления волос.

СОСТАВ:

Масла арганы, миндаля, авокадо

Растительные протеины **(пшеница, соя, кукуруза)**

Гидролизованный кератин

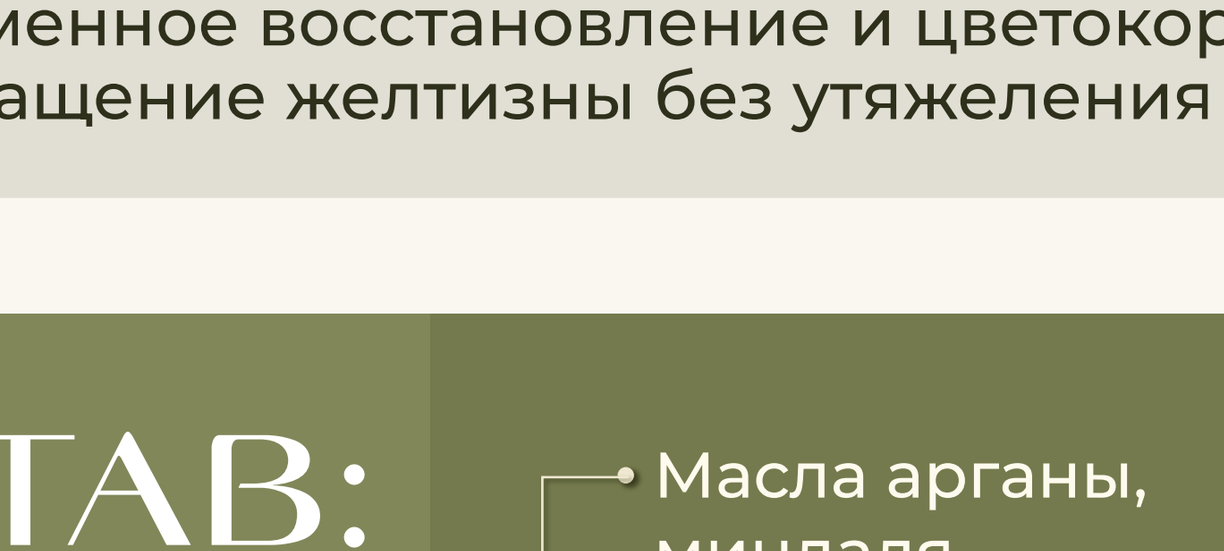

Аминокислотный комплекс

Фиолетовый пигмент

PROTEIN FILLER BASE

ПРОТЕИНОВАЯ МАСКА-ФИЛЛЕР



ДЕЙСТВИЕ:

Глубокое восстановление, уплотнение и питание волос белком.

ГЛАВНОЕ ПРЕИМУЩЕСТВО:

Гидролизованные протеины шелка, молока, пшеницы, риса и сои, которые проникают внутрь волоса и восстанавливают структуру.

КОМУ ПОДХОДИТ:

Поврежденные, ослабленные, тонкие волосы.

ОТЛИЧИЕ ОТ КОНКУРЕНТОВ:

Универсальный белковый филлер, который подходит как подложка перед процедурами или как самостоятельная маска.

СОСТАВ:

Гидролизованные протеины **(шелк, молоко, пшеница, рис, соя)**

Масла **(арганы, кокос, бабассу, ши)**

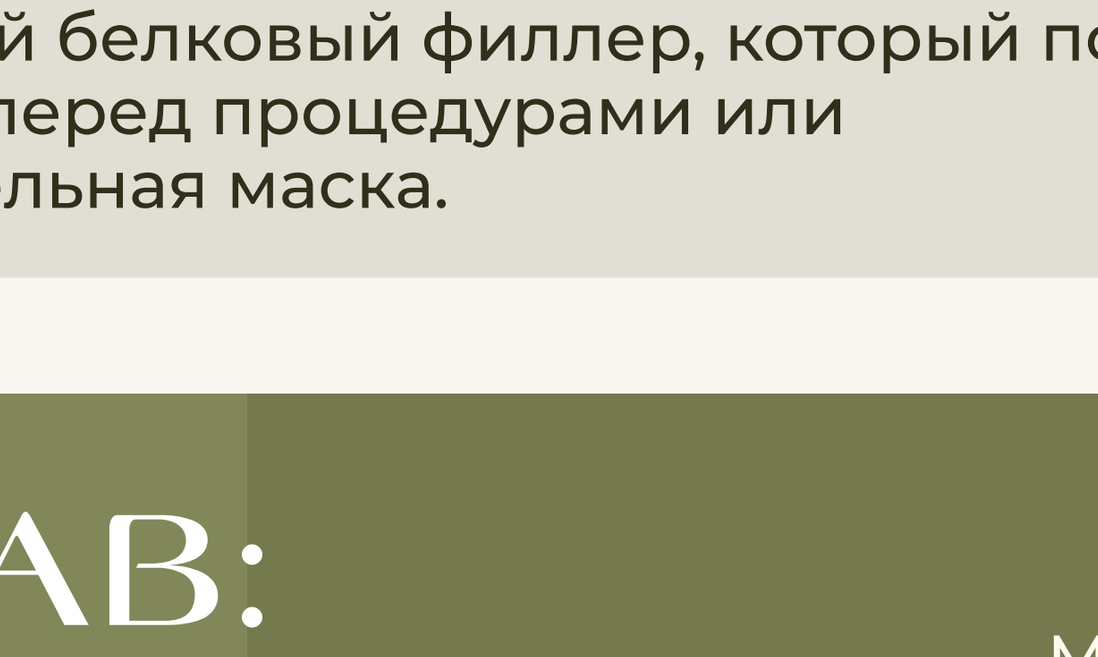

Фосфолипиды

Аминокислотный комплекс

TOP LIPID FILLER BASE

ЛИПИДНАЯ МАСКА-ФИЛЛЕР

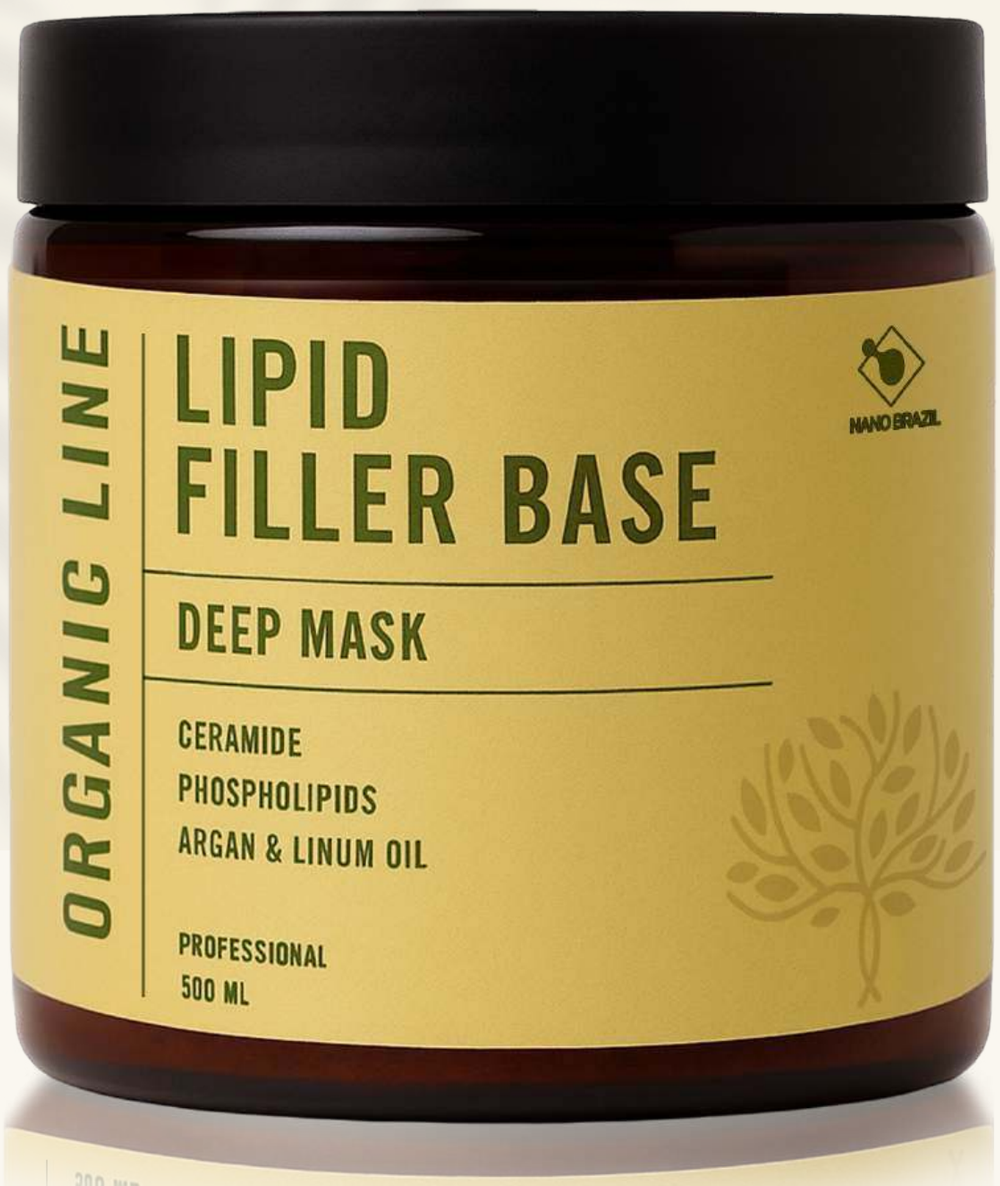

ДЕЙСТВИЕ:

Восстановление липидного баланса, питание и защита волос.

ГЛАВНОЕ ПРЕИМУЩЕСТВО:

Высокая концентрация церамидов, фосфолипидов и масел (арганы, лен, соя, зародыши пшеницы) для глубокой реконструкции.

КОМУ ПОДХОДИТ:

Сухие, поврежденные, ломкие волосы, а также для завершения реконструкций.

ОТЛИЧИЕ ОТ КОНКУРЕНТОВ:

Универсальный липидный филлер, который можно использовать **как подложку, финальный шаг** или **самостоятельную маску,** усиливая эффект всех процедур. Не утяжеляет и не оставляет жирность на волосах.

СОСТАВ:

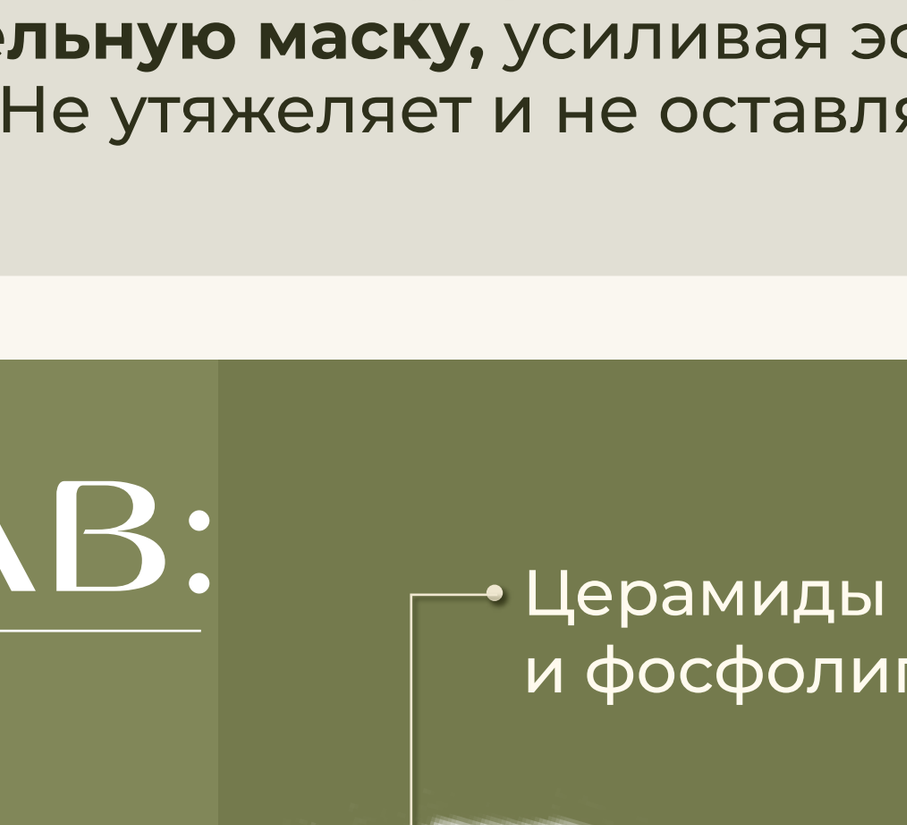

СХЕМА ПРИМЕНЕНИЯ

DEEP CLEAN SHAMPOO:

ПРЕДВАРИТЕЛЬНОЕ ОЧИЩЕНИЕ



ПОДГОТОВКА ВОЛОС К ВОССТАНОВИТЕЛЬНЫМ И ВЫПРЯМЛЯЮЩИМ ПРОЦЕДУРАМ, УДАЛЕНИЕ СИЛИКОНОВ, ОСТАТКОВ УКЛАДОЧНЫХ СРЕДСТВ И ЗАГРЯЗНЕНИЙ.

1. Нанести небольшое количество шампуня на влажные волосы и кожу головы.
2. Аккуратно массировать 2-3 минуты для равномерного распределения и глубокого очищения.
3. Тщательно смыть теплой водой.
4. При необходимости повторить процедуру для особо загрязненных волос.

РЕКОМЕНДАЦИЯ: Обеспечивает лучшее проникновение активных веществ в последующих этапах восстановления.

COLD BTX CONCENTRATE:

ВОССТАНОВЛЕНИЕ

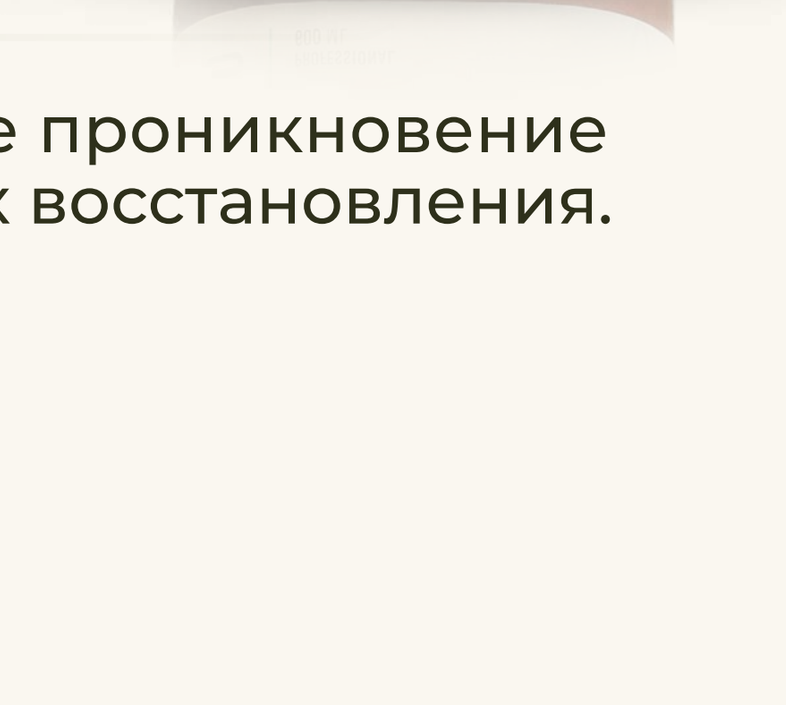

ВОССТАНОВЛЕНИЕ СТРУКТУРЫ ВОЛОС, ЛАМИНИРОВАНИЕ, УСТРАНЕНИЕ ЛОМКОСТИ И ПУШИСТОСТИ.

1. Вымыть волосы подготавливающим шампунем **(DEEP CLEAN).**
2. Нанести состав на влажные, слегка подсушенные полотенцем волосы, отступая **5-7 см от корней.**
3. Расчесать для равномерного распределения.
4. Выдержать **20 минут** (более выраженный эффект под термошапкой).
5. Тщательно смыть водой.
6. Высушить волосы на 100 % с использованием брашинга и выполнить укладку по желанию.

РЕКОМЕНДАЦИЯ: Для максимального эффекта сочетать с **PROTEIN FILLER BASE (подложка)** и **LIPID FILLER BASE (финальный этап).**

СХЕМА ПРИМЕНЕНИЯ

THERMO BTX CONCENTRATE:

ЛАМИНИРОВАНИЕ

РАЗГЛАЖИВАНИЕ, ДИСЦИПЛИНА, ВОССТАНОВЛЕНИЕ ВНУТРЕННЕЙ СТРУКТУРЫ ВОЛОС.



1. Вымыть волосы подготавливающим шампунем (**DEEP CLEAN).** Просушить их полотенцем или феном **на 50-100 %.**
2. Разделить волосы **на 4 зоны** и прядь за прядью нанести маску-реконструктор **THERMO BTX CONCENTRATE,** отступая от кожи головы **на 1 см.**
3. Прочесать для равномерного распределения.
4. Выдержать **20 минут.**
5. Не смывая состав, высушить волосы **на 100 % теплым воздухом фена,** без использования расчески.
6. Разделить волосы на зоны, отделить тонкие пряди, прогладить каждую утюжком при температуре **180 °C:** корни/длина **8-10 раз,** кончики **3-6 раз.** Дать волосам остыть **20 минут.**
7. Тщательно промыть волосы проточной водой, после чего нанести маску-реконструктор **COLD BTX CONCENTRATE.**
8. Выдержать 5-10 минут, смыть водой и сделать укладку по желанию.

PEARL BTX CONCENTRATE:

ЦВЕТОКОРРЕКЦИЯ

ВОССТАНОВЛЕНИЕ ВОЛОС И КОРРЕКЦИЯ ЦВЕТА С НЕЙТРАЛИЗАЦИЕЙ ЖЕЛТИЗНЫ.



1. Вымыть волосы шампунем **DEEP CLEAN.**
2. Нанести небольшое количество маски на чистые, влажные волосы.
3. Выдержать **15-20 минут.**
4. Для усиления воздействия можно использовать термошапку или инфракрасный утюжок.
5. Смыть водой.
6. При необходимости применить **PROTEIN FILLER BASE (подложка)** или **LIPID FILLER BASE (финальный этап)** для поддержки структуры и гидролипидного баланса.
7. Выполнить желаемую укладку.

СХЕМА ПРИМЕНЕНИЯ

PROTEIN FILLER BASE:

ПОДЛОЖКА ИЛИ САМОСТОЯТЕЛЬНАЯ МАСКА



УКРЕПЛЕНИЕ СТРУКТУРЫ ВОЛОС, ВОСПОЛНЕНИЕ БЕЛКОВОГО ДЕФИЦИТА, ВОССТАНОВЛЕНИЕ УПРУГОСТИ.

1. Вымыть волосы шампунем **DEEP CLEAN.**
2. Нанести протеиновую маску на чистые, влажные волосы, равномерно распределяя по длине.
3. Оставить на **15 минут** под термошапкой или с легким тепловым воздействием.
4. Тщательно смыть теплой водой.
5. При необходимости использовать как подложку перед BTX-процедурой или тонированием.

ПРИМЕЧАНИЕ: Может использоваться как самостоятельная процедура для восстановления поврежденных волос.

TOP LIPID FILLER BASE:

ПОДЛОЖКА / ФИНИШ / САМОСТОЯТЕЛЬНАЯ МАСКА

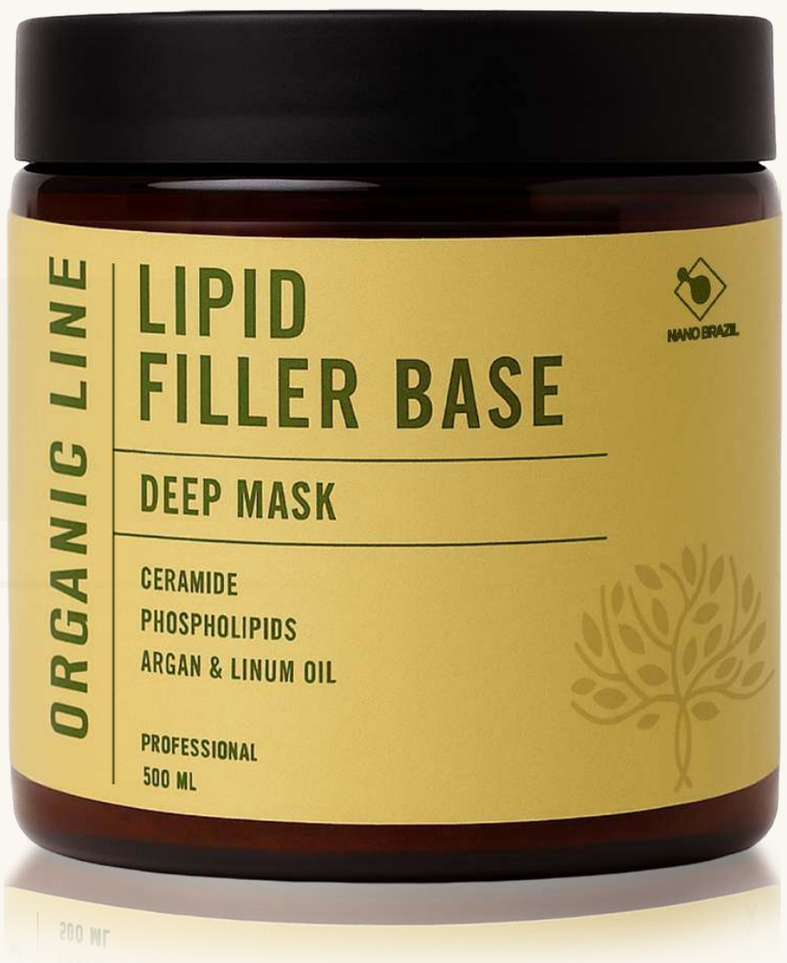

ВОССТАНОВЛЕНИЕ ЛИПИДНОГО БАЛАНСА, ПИТАНИЕ И ЗАЩИТА ВОЛОС, ЗАКРЕПЛЕНИЕ ЭФФЕКТОВ РЕКОНСТРУКЦИЙ.

1. После протеинового этапа нанести маску на чистые, влажные волосы.
2. Выдержать 15 минут под термошапкой или с умеренным теплом для максимального проникновения активных веществ.
3. Смыть водой.
4. **Может использоваться:**
   - как подложка перед процедурами BTX, кератинового выпрямления или тонирования;
   - как финальный этап реконструкции;
   - как самостоятельная маска для питания и восстановления.

КРАТКИЕ ПРОТОКОЛЫ ПРИМЕНЕНИЯ

BTX (COLD / THERMO / PEARL):



Наносить на чистые волосы, выдерживать по инструкции, использовать **термошапк / утюжок** при необходимости.

СОЧЕТАНИЕ PROTEIN FILLER BASE И LIPID FILLER BASE:



Сначала протеиновая маска, затем липидная → **максимальное восстановление и питание.**

MAGIC FOR HAIR ANTI-SPLIT ENDS GLUE:



Финальный шаг для эффекта ламинирующей плёнки, глянца и запаивания кончиков.

Можно наносить как на влажные, так и на сухие волосы.

ДЛЯ БЛОНДОВ: PEARL BTX + PROTEIN / LIPID

При необходимости → **защита цвета и структуры.**

РЕЗУЛЬТАТЫ ПРИМЕНЕНИЯ

СЕРИИ ORGANIC LINE

ВОССТАНОВЛЕНИЕ СТРУКТУРЫ ВОЛОС

- Протеиновый комплекс и аминокислоты заполняют поврежденные участки кортекса.
- Восстанавливается целостность волоса, уменьшается ломкость и сечение кончиков.
- Волосы становятся более плотными и устойчивыми к внешним повреждениям.



ЭЛАСТИЧНОСТЬ И УПРУГОСТЬ

- Протеины и аминокислоты укрепляют внутреннюю структуру волос.
- Волосы приобретают естественную гибкость и способность выдерживать механические и термические нагрузки.
- Легкость расчесывания и управляемость прядей.



ГЛАДКОСТЬ И БЛЕСК

- Масла арганы, кокоса, миндаля и авокадо создают защитную пленку на поверхности волоса.
- Устраняется пушистость, волосы становятся мягкими и шелковистыми на ощупь.
- Легкое отражение света — здоровый, зеркальный блеск.



ДОЛГОВРЕМЕННЫЙ ЭФФЕКТ ПРИ РЕГУЛЯРНОМ ИСПОЛЬЗОВАНИИ

- Комплекс протеинов и липидов поддерживает гидролипидный баланс волос.
- Эффект восстановления сохраняется между салонными процедурами.
- Поддерживает результат окрашивания, выпрямления и реконструкций.

NANO BRAZIL

ГИБКАЯ СИСТЕМА УХОДА:

ОТ ГЛУБОКОЙ РЕКОНСТРУКЦИИ
ДО ЛЁГКОЙ ПОДДЕРЖКИ.

Сайт

ВК

Телеграм

Инстаграм

WB

ТЕЛ.: +7 (495) 290-75-78

*Деятельность Meta Platforms Inc. (Facebook, Instagram) запрещена на территории Российской Федерации.